Anmeldeverfahren und Prozessablauf

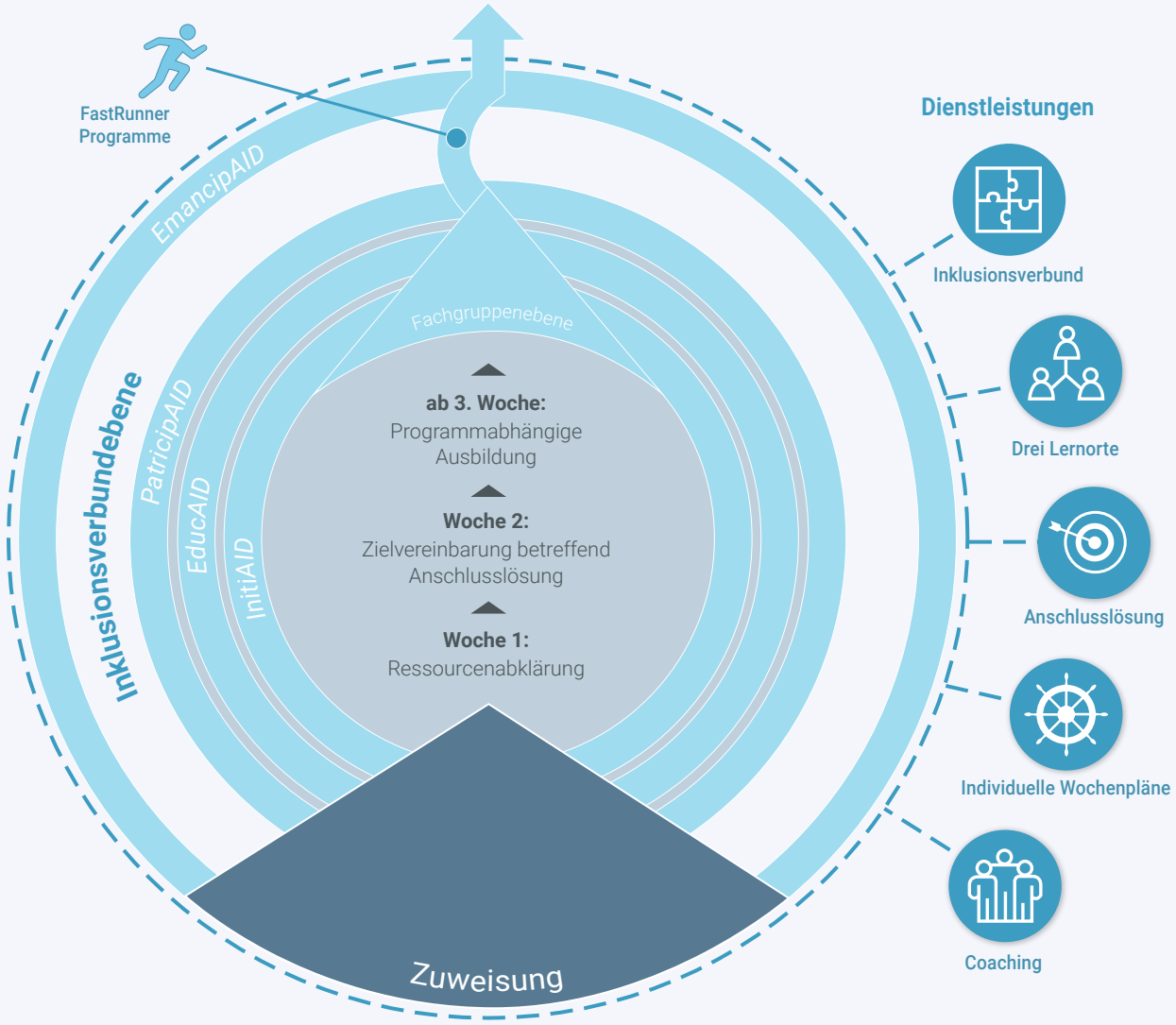

InitiAID

Zielsetzung: soziale Inklusion durch die fördernde Lernumgebung in der transkulturellen Fachgruppenarbeit.
Anschlusslösung: *wenn realistisch* – das weiterführende Angebot EducAID . **Teilnahme und Entlohnung** entsprechend den kantonalen Richtlinien.

EducAID

Zielsetzung: Erlangung der Arbeitsmarktfähigkeit durch den fordernden Ausbildungscharakter in der Fachgruppe (Lehrbetrieb).
Anschlusslösung: *je nach Aufenthaltsstatus* – das weiterführenden Programm Inklusion oder Rückkehr. **Anstellung** im Teillohnmodell proportional zur Arbeitsmarktfähigkeit.

ParticipAID

Zielsetzung: Auffangnetz und hohe Beschäftigung für arbeitsmarktfähige Personen.
Anschlusslösung: *nach einer Probezeit von mindestens 3 Monaten* – Qualifikation für ein FastRunner Programm. **Anstellung** im Stundenlohn.

FastRunner Programme

Zielsetzung: zweimonatiges Qualifikationsverfahren in einem Branchenbetrieb des ersten Arbeitsmarktes.
Anschlusslösung: eine weiterführende Anstellung und betriebliche Ausbildung im Rahmen von EmancipAID. **Anstellung** in Form eines befristetes Praktikums mit monatlich 400 sFr. (100%).

EmancipAID

Zielsetzung: Erarbeitung einer langfristigen Erwerbstätigkeit sowie finanziellen Selbständigkeit.
Anschlusslösung: Formaler Abschluss oder Festanstellung durch eine Branchenqualifizierung. **Anstellung** gemäss den orts- und branchenüblichen Bedingungen.

info@rootandbranch.ch | +41 (0)31 302 23 98 | +41 (0)79 280 23 98 | www.rootandbranch.ch
root & branch
INKLUSION UND RÜCKKEHR